1日3万円！女性のための高収入求人情報 ビガー

毎月第1・第3木曜日発行

New! Vigor

WORK MAGAZINE for GIRLS

Aug.2016 Vol.378

8.18

定価 ¥50

すべてのお店に
ビガー担当者が
いるから安心！

夏を乗りきるスタミナ食材!といえば…

おいしい焼肉♥

総額20万円分の
お食事チケットが
16名様に
当たる！

巻頭特集

稼げる夏バイト 2016

求人特集

未経験から始める高収入バイトなら！

ソフトなお仕事でスタート！

※本誌・当サイトに掲載している求人広告へのご応募は18才以上の方に限ります。(高校生不可)

風俗求人ビガーネット関西（大阪 梅田・十三・日本橋、京都、兵庫 神戸・福原、奈良、難波）

情報信用度No.1　**読者の方へ**　情報充実度No.1

今月の求人広告打ち合わせ風景

撮影協力：三宮ももいろ空港

※どのお店も女の子に応募してもらうために真剣です。

掲載している全てのお店にビガー取材担当者がいるから安心！

◇所属プロダクション／エイトマン

葵 つかさちゃん（25才）

TV『27時間テレビ』（フジテレビ）の【さんま・中居の今夜も眠れない】への出演や自身6冊目の写真集発売など各メディアでの注目も高まるばかり。恵比寿マスカッツでは最新シングルがオリコンデイリーチャートで初登場14位となる。6月からは全国ツアーを開催するなど、ミュージックシーンでも活躍する彼女の今後から目が離せません！

ビガー担当者の「声」をお届けします！

ビガーでは、**掲載しているお店すべてに取材担当者**が存在します。左のマークは担当者がお店へ伺って、感じたことを読者にお届けする際に使用するマークです。写真を撮って来たり、インタビューをしたりなど、**募集内容とは違った視点でのメッセージ**を読者のみなさまに発信できるよう取り組んでいます。

掲載店は実在するお店のみ！

ビガーでは、読者が困ることがないように、クライアントにおける警察行政の許可や届出の有無はもちろん、暴力団との関わりが一切ないかどうかの確認など、適性な取材や審査の元、**偽りのない求人情報誌を目指しています！**「ビガーだったら**安心してお仕事探し**ができる」と思ってもらえるよう、日々努めてまいります。

みなさまの「声」をお寄せください！

ビガーでは、読者からの意見や要望をどんどん取り入れて、より「見やすい・分かりやすい・信用できる」本づくりを目指しています。初めての応募で、「どう連絡すればいいのかわからない」…など、ちょっと気になったことやギモンなことも、お気軽にどんどんお寄せください。**「女の子が安心してお仕事探しをできる」ということが、ビガーのモットーです。**

安心のホットライン

求人広告の内容が事実と異なっている時は…

万が一、事実と異なっている内容がある場合は読者の皆様に代わり事実を確認し、より良い広告の提供につとめます。

※特に事実確認のご要望のない場合（かえってご迷惑をおかけするなど）はお知らせください。

06-6363-0511　月曜日～金曜日（土・日・祝除く）12:00～20:00相談係までどうぞ

0874（おはなし）@entre.jp　24時間受付（携帯からもOKです。）

大阪市北区太融寺町8-8 日進ビル7F　編集・発行/株式会社アントレ

ビガー掲載店の求人は
友達同士の応募もOK!!

★話を聞きに行くだけでもOK! ★1人は応募者、1人はつきそいもOK!

フーゾクで働いてみようかと思っているけど、1人では心細い…。
そんな心境の中、なかなか踏み切れない方も多くいるようです。
今回はそんな方に一つの手段として、参考にしてもらいたいのが、
「友達同士での応募☆」当たり前ですがメリットとして挙げられるのは
「未知の世界でも、友達がそばにいると心強い」ということ。
※「友達の働いているお店に誘われた」ケースも同じことが言えます。
もちろんアナタの友達もフーゾクで働くかを検討していることが
大前提になりますが、もし自分の身近にそんな心強い存在がいるので
あれば、そのときが一歩踏み出すチャンスかもしれません☆

一人だと悩む高収入バイトも
二人ならできるかも♪

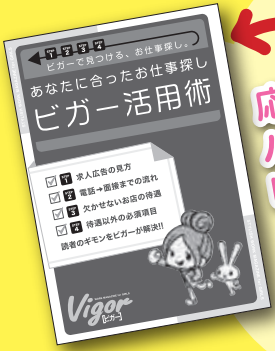

応募が初めての方は
ハガキ対向ページにある
ビガー活用術を見てね☆

問い合わせは、どちらか一人が代表して
電話してね☆ そのときに友達と応募の旨を
伝えることを忘れずに!

みんなの
にゃんこLOVEな
写真待ってるニャ!

第2回

ニャンともカワイイ★

にゃんこ写真グランプリ開催!

グランプリに選ばれると豪華賞品がもらえる!

グランプリ賞

ペット用自動給餌器

PETLY(ペットリー)

サイズ:W200×H282×D260mm　重量:2.2kg
最大タンク容量:2L(およそ1000gに相当)
給餌量:5g~50g/回(0g設定可)

準グランプリ賞

PANASONIC

スマ@ホーム システム(屋内カメラ)

【ホームユニット】サイズ:約42×130×130mm
【カメラ】サイズ:約102×75×75mm
※スマートフォンorタブレットと、Wi-Fi環境が必要になります。

グランプリ・準グランプリを逃してしまっても、掲載された方には粗品を進呈!

※写真はあくまでイメージです

「とびきりキュート」や「めっちゃおもしろい」など、見ていて癒される愛猫の写真をご用意ください。最大5枚まで可能です。

応募方法

メール応募 **toukou@entre.jp**

※下記の必要事項を記入して送信してください。

・住所　・氏名　・電話番号　・愛猫の名前、性別　・写真へのひと言コメント

QRコードから
カンタンに
応募できるよ!

※郵送でCD-ROMなどのデータで応募したい場合は、上記の項目を書いた紙を同封して、下記の住所にお送りください。

〒530-0051　大阪市北区太融寺町8-8 日進ビル7F (株)アントレ　ビガー編集部「にゃんこ写真グランプリ」係

お読みください 応募のポイント

1. 応募写真、画像は、応募者(近親者、友人含む)が撮影したものに限ります。
2. 今の写真でも、昔の写真でもOKです!
3. 表情やポーズも大切ですが、背景にもご注意ください。
背景がゴチャゴチャしていると掲載が難しい場合もあります。
4. 写真は高画質のものを。携帯やデジカメならなるべく大きい画素数のものでお願いします。
せっかくのかわいい写真も、画素数が低いと大きく引き伸ばすことができず、
泣く泣く落選…なんてことも。高画質のほうが、入賞する可能性が高くなります!

応募締切 **8月28日(日)必着**

*郵送で応募いただいた写真は返却できません。ご了承ください。
*ご応募いただいた個人情報は、本企画以外で使用することはありません。
*審査結果は、本誌の掲載号にてご確認ください。

受賞写真は、**9月15日(木)発売のVigor381号**に掲載されます。

013〜048 ビガー特選!!
169〜170 巻頭求人コーナー★

051 求人特集:ソフトサービスのお店

065 首都圏エリア

069 中国・四国エリア

072 ツーショットキャバクラ、ショーパブ・キャバクラ

080 モデル・プロダクション、チャット、テレフォン・メールetc

082 京都エリア

086 滋賀【雄琴】・奈良エリア

090 大阪キタエリア

094 大阪ミナミエリア
難波・心斎橋・九条

100 大阪ミナミエリア
日本橋

110 谷九・天王寺エリア

118 十三・塚本・西中島・新大阪エリア

122 京橋エリア

128 京阪・北摂・東大阪エリア
枚方市・寝屋川市・吹田市・豊中市・高槻市・茨木市・摂津市・守口市・門真市・東大阪市 他

130 堺・南大阪・和歌山エリア

132 神戸・三宮・福原・尼崎エリア

138 姫路・加古川・明石エリア

142 ホットライン

144 店舗運営スタッフ求人

Vigor [ビガー]

WORK MAGAZINE for GIRLS

Contents

vol.378 2016. August.18

PRESENT & READING

005 大阪・京都・兵庫のお店で使える!
20万円分の **焼肉チケット当たる!**

女子会も大歓迎!

010 お店が遠くて行けない…。忙しくて行くヒマがない…。
絶品お肉をお届け!

011 ビガーだけの超おトクなメールマガジンで☆
誰でも必ずプレゼントGET!

042 5店舗共通Vigorお食事券
¥5000×10名様にプレゼント!

INTERVIEW & SHOP INFO

012 今月のPick UP優良店
優良店のススメ
from ホテルヘルス／妻味喰い

027 **稼げる夏バイト2016**

032 VIGOR編集部が行く!
見たい! 知りたい! New Shop!
from ツーショットキャバクラ／三宮ももいろ空港

034 Girl's Before→After
私のリッチ度UP↑
マダムン谷九／スピードグループ(エコ天王寺)

036 働く女性をサポートするスタッフさんをご紹介!
THE WORK OF STAFF
from 待ち合わせヘルス／人妻トレインエクスプレス

062 New キレイ! 稼げる! 即採用!
NEW OPENのお店をチェック★

040 ビガーにしかできない!
沖縄ツアー体験レポート

044 切ってトクする
ビガーのクーポン

160 編集後記
Editor's Script

164 12星座占い
気になる運勢が丸わかり!

168 応募要項
プレゼントの詳しい応募方法をCHECK!

今号の特集はソフトサービスのお店をピックアップしたよ!

Presented by グルメキャリー gourmet career & Vigor ビガー

大阪・京都・兵庫
のお店で使える!

20万円分の

焼肉チケット当たる!

合計16名様に

今回は、関西の焼肉店使える豪華お食事チケットをプレゼント! メインである肉料理はもちろん、サイドメニューの充実ぶりも必見♥ 肉食女子だけでなく、すべての女性にオススメしたいお店ばかりなので、どしどし応募してくださいね♪

QRから
カンタン
応募☆

お店へなかなか行けないアナタには

LOVE お肉

絶品おとりよせ
お肉も当たる★

← 10ページをCHECK!!

大阪・京都・兵庫のお店は次のページへGO★

LOVE お肉

大阪ミナミ【心斎橋】

イタリアン肉バル 肉魂! ファンタジスタ

お食事TICKET当たる!

2万円分を1名様

1万円分を3名様

肉食女子の皆さん! ひとりでサク飲みも、女子会も大歓迎です♪

料理人 横山さん

▲Tボーンステーキ【1.5ポンド(680g):3,980円 3.0ポンド(1,360g):6,980円】
T型の骨を間に片側はサーロイン、もう一方にはヒレが! 豪華かつ豪快なステーキを、ミディアムレアで焼けば、旨さ最高潮。

ようこそ、お肉のワンダーランドへ。

豪快にお肉をほおばりたい時、自信を持ってオススメしたいのがこちらのお店。「肉魂!」の名の通り、パンチの効いた肉料理が多数揃う。グリルメニューはすべて、絶妙なミディアムレアで提供するという徹底したこだわりよう。もし、焼き加減が足りないと感じたら「焼き石」と一言オーダーすれば、自分好みの焼きアレンジが可能に! その他、前菜メニューも充実。お肉が出てくるまでの間も、存分に楽しめること間違いナシのお店!

じゅわぁ~!

▲牛100%鉄板ハンバーグ 880円
黒毛和牛のみを使用し、肉の旨みを最大限に引き出した逸品。ナイフでカットするとたちまち溢れ出す肉汁! 自家製赤ワインソースでどうぞ。

各種、希少部位もご用意!

女性にオススメ!

▲グリル野菜のバーニャカウダ 880円
色とりどりの新鮮なグリル野菜は、自家製バーニャソースとの相性ピッタリ♪

▲鉄板ナポリタン 880円
ファンタジスタが誇る、超人気メニューのひとつ。アツアツの鉄板の上に盛られた懐かしの味わいを豪快にどうぞ!

●地下鉄御堂筋線「心斎橋」駅6番出口より徒歩3分

イタリアン肉バル 肉魂! ファンタジスタ

¥ 一人あたり3,500円~4,500円位
所 大阪府大阪市中央区東心斎橋 1-14-21 川村ビル1F
営 17:00~翌2:00(L.O.翌1:00)
休 無休
席 34席

06-6241-1210

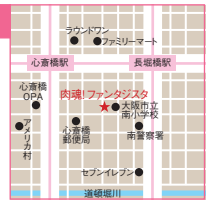

次のページでは神戸と京都のお店を紹介★

九州地方を中心に厳選された最高級の黒毛和牛!

LOVE お肉

大阪キタ【北新地】

焼肉 蔵人(くろうど)

お食事TICKET当たる!

2万円分を1名様

1万円分を3名様

ぶ厚いのにやわらか~い★

上カルビ(右) ¥1,280▶
定番中の定番! 濃厚な脂の旨みと香りが特徴です。

上ハラミ ¥1,280▶
オーダー率高し! 牛1頭からわずかしかとれない貴重部位です。

▼上厚切り塩タン ¥1,780
蔵人おすすめ極上の一品! やわらかい! 一番いいところを使用しています。

女性にオススメ!

大阪/北新地にある「蔵人(くろうど)」。黒毛和牛もさることながら、一品料理やお得なコースのバリエーションも充実! 20種類以上あるこだわりの焼酎や、女性にうれしい果実酒も豊富♪ 個室はもちろん、テーブル席からも見える庭園が特徴的で、夜にはライトアップされるので女子会やデートにも最適なお店です。ゆったりと落ち着ける店内でぜひ、極上の料理をご堪能下さい。

A4~A5ランクのお肉を手ごろなお値段で♪

店長 楊井(やない)さん

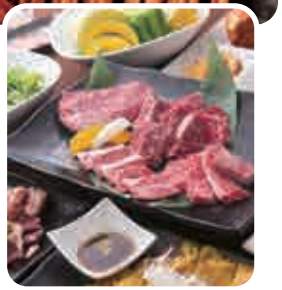

▲課長コース ¥4,800
本日の一品、キムチ盛合せ、サラダ、ねぎ塩タン、カルビ、ハラミ、おすすめの赤身肉、イベリコ豚のトントロ、四万十鶏のもも、日替わりホルモン2種、焼野菜、ごはん、バニラアイス

◀イカマヨ ¥500
アテに最適! 特製おろしマヨソースが自慢の一品です。

●JR東西線「北新地」駅、地下鉄四つ橋線「西梅田」駅から徒歩5分

焼肉 蔵人(くろうど)

¥ 一人あたり¥5,000~¥5,999 ランチは¥850~
所 大阪府大阪市北区堂島1-4-23 北新地吉本ビル6F
営 ランチ11:30~14:00(平日のみ) 平日17:30~3:00 土曜17:30~23:00
休 日・祝
席 全33席

06-6342-9610

詳しい応募方法は、巻末の応募要項をCHECKしてね★

LOVE お肉

京都【祇園】

Meet Bowl ミートボール

お食事TICKET当たる！

2万円分を1名様

1万円分を3名様

▲本日の赤身厚切り肉 ～ワサビ醤油で～ 1,380円
近江牛の赤身をその日に厳選。素材の旨みそのものを味わうには、シンプルに醤油とワサビで食べるのが一番！

近江牛“一頭買い”がなせるワザをご賞味あれ。

極上の肉料理！

和のテイストあふれるのれんをくぐり抜けると一転、目の前にはライブ感溢れるバル空間が！ 近江牛一頭買いだからこそ味わえる、極上の肉料理を楽しめるお店。新鮮な野菜や一品メニューもさることながら、なんと同一ビルにある姉妹店の専属パティシエこだわりスイーツまで味わえる充実っぷり♥ すべての女性を虜にする、祇園の「粋」なバル。

女性にオススメ！

▲ぷりぷりエビのアヒージョ 650円
グツグツと沸き立つ音、ガーリックの香りとエビの歯ごたえにノックアウトされること間違いナシ。

葉野菜グリーンサラダ 680円

▲本日の近江牛5種盛り合わせ 4,800円
厳選された5種の赤身の盛り合わせは、見た目も華やかな人気メニュー。それぞれ異なる味わいを食べ比べたいなら、迷わずオーダーするべき♪

広々とした店内は、こだわりのあるオシャレな空間。個室もオススメ！

●京阪「三条」駅、「祇園四条」駅より徒歩3分、阪急「河原町」駅より徒歩10分

Meet Bowl（ミートボール）

¥ 一人あたり5,000円～6,000円位
所 京都市東山区大和大路通 三条下ル弁財天町26
営 ランチ 11:30～15:00（L.O.14:00）※土日祝のみ 17:00～24:00（L.O.23:00）
休 月曜（月曜が祝日の場合は火曜）
席 約80席（個室有、団体予約可）
075-533-0022

次のページではおとりよせの絶品お肉をPRESENT！

精肉店直営だからこそ味わえる、質と味！

関西に4店舗を構える精肉屋一筋のオーナーが、その確かな目で見極めた肉だけを提供している。和牛一頭買いをしているので、種類の豊富さはもちろん、なかなかお目にかかれない希少部位が味わえるのも楽しみのひとつ。『ほんまもんを・安心して・納得価格で』がモットーなお肉をぜひご賞味ください。

店長
田中さん

丸腸（シロコロ）¥750▶
ホルモン好きにはたまらない旨みが閉じ込められた丸腸（シロコロ）は、美肌効果も絶大♪ 少し甘みのある自慢のタレや、ミネラルたっぷりのピンク色の岩塩でいただけば、やみつきになる事間違いなし！

女性にオススメ！

希少部位の代表「ミスジ」から「リブロース」まで豊富に取り揃えています。

▲すき焼きコース¥4,500～
普段では食べられない、黒毛和牛の美味しい部位をすき焼きで。（要前日予約）

▲牛ユッケ ¥1,280
保健所認可済みの牛ユッケはお店の人気メニュー。

●各線「三宮」駅より徒歩3分（生田ロードの一本西、神戸サウナ裏手です。）

焼肉 達摩（だるま）三宮店

¥ 一人あたり¥4,000～¥6,000
所 兵庫県神戸市中央区北長狭通 2-10-12 SEIGYOビル1F
営 17:00～翌1:00（L.O.24:00） 夜10時以降入店可、日曜営業
休 無休（夏季、冬季休暇除く）
席 全44席（最大30名様までのお座敷御用意できます。）
078-391-9533

詳しい応募方法は、巻末の応募要項をCHECKしてね★

LOVE お肉

神戸【三宮】

焼肉 達摩（だるま）

お食事TICKET当たる！

2万円分を1名様

1万円分を3名様

LOVE お肉

お店が遠くて行けない…。

忙しくて行くヒマがない…。

＼そんなアナタには!!／

絶品お肉をお届け!

自宅で手軽にお肉を味わいたい方へプレゼント☆

A 2名様にPRESENT 米沢牛 焼肉セット

口の中に広がる、米沢牛の甘い脂。

最高級の米沢牛のお肉を、焼肉の王道カルビ・モモのセットで。強火でさっと焼いてお召し上がりください。

商品内容 カルビ215g、モモ215g、たれ

【賞味期限】冷凍30日

B 2名様にPRESENT 仙台牛 肉厚牛たん

ぶ厚いのにやわらかい。厳選された牛たん。

創業40年以上の老舗が匠の技を以ってお届けする、仙台牛たん。秘伝の味付けがされているので焼くだけでOK!

商品内容 牛たん750g

【賞味期限】冷凍約6ヶ月

C 2名様にPRESENT 神戸牛 赤身ステーキ

見事な霜降。肉汁あふれる最高級の神戸牛。

その旨みをギュッと詰め込んだ、ボリュームある逸品。赤身ならではのしっかりした肉の味が楽しめます。

商品内容 神戸牛 赤身ステーキ 200g×2枚

【賞味期限】冷蔵4日

応募要項

- ●プレゼント商品は食品物であるため、受け取り可否の確認を電話またはメールにて行います。
- ●アンケートはがき内の、ご希望の連絡方法(電話もしくはメール)に○をご記入下さい。
- ※ご自宅にお電話をする場合でも、ご本人様以外に当選の報告は致しません。
- ●商品発送は9月上旬〜9月下旬に実施致します。

その他、応募に関する詳細は、本誌巻末の応募要項ページをご覧ください。

掲載協力
お取り寄せモール 風土.jp
全国各地からお取り寄せできるオンライン物産展!

ビガーだけの超オトクなメールマガジンで誰でも必ずプレゼントGET!!

ポイントを貯めて豪華商品と交換してね★

★超カンタン★ポイントGET!!

お店からの最新求人情報満載の
メルマガをチェックするだけで 3 ポイント

ビガーを毎号チェックして
下のキーワードをメールするだけで 3 ポイント

ポイントの使い方はアナタ次第!!

商品を選んで確実にGET!!

下記からゼッタイもらえる商品を選んで、ポイントと交換しよう!

抽選でデッカクGET!!

300ポイントと交換のチャンスチケットで…

毎月1名様にブランドバッグをPRESENT!

LOUIS VUITTON ポシェットアクセソワール W23cm H13cm D5cm

ハズレても大丈夫!

チャンスチケットで惜しくもハズレた方全員に500円分のQUOカードをプレゼント★

150ポイント

A アナスイ/ネイルカラー

B マジョリカ マジョルカ/マジョルック

C ラックス/ヘアマスク(容量200g)

D ラッシュ/ハンドクリーム(容量100g)

E 超発汗!天然ゲルマのバスソルト

300ポイント

A ボール&ジョー/フェイスカラー

B ジルスチュアート/コンパクトミラー

C ケラスターゼ/NU ソワン オレオ リラックス(容量125ml)

D シュウ ウエムラ/ハイパフォーマンス クレンジング オイル アドバンスト クラシック(容量150ml)

E ロクシタン/ボディーソープセット

1000ポイント

A ディオール/サンク クルール(アイシャドウ)

B JCBギフトカード/10,000円相当

C パナソニック/EH2433P-P(ソニックシェイプ)

D クロエ/オードパルファム(容量50ml)

3000ポイント

A ニンテンドー 3DS LL

B iPod touch 16GB

C ディオール/ネックレス

D シャネル/ピアス

1 宛先にvmp@p-kc.jpを入力

2 応募のキーワード、やきにくを本文に入力して送信!!

3 返信メールの簡単なアンケートに答えて送信してください。

4 応募完了　応募期間は、8/4(木)～8/31(水)迄

※上記期間外に応募するとエラーメールとなりますのでご注意下さい。

※機種によっては読みこめない場合がございます。

QRを読み込んで、本文に『キーワード』を入れて送信してね!

注意! ドメイン受信拒否設定をされている方は、応募の前に必ずp-kc.jpと、entre.jpの2つのドメイン指定受信を設定してからメール送信、ご応募下さい。
※返信メールが送れない場合応募が完了しません。詳しくは巻末ページの「ドメイン指定受信の設定方法」へ。

■応募は18才以上(高校生不可)の女性の方のみ。　■賞品郵送の際、ご本人確認のためビガー編集部がご連絡をさせて頂く場合がございます。
■賞品は写真と異なる場合がございますので、予めご了承ください。　■応募についてわからないことがある場合は、巻末の応募要項をご覧ください。
■質問などの問い合わせは→大阪市北区太融寺町8-8 日進ビル7F　☎06-6363-0511　✉0874@entre.jp　ビガー編集部迄

全11品の飲み放題（3時間）付きコースも大人気。

女子会に持ってこいのお店が三宮に！ オシャレで美味しいカフェダイニング。

三宮で人気のカフェダイニング。自分好みのトッピングを選んで注文できるピザや、季節のお野菜をたっぷり使ったパスタが特に評判。自慢のドリンクはバーということもあって、種類が豊富でノンアルコールやデザートカクテルも多数、お酒の弱い女子でも安心♪

SHOP DATA ●JR「三ノ宮」駅、阪急・阪神「三宮」駅より徒歩5分

jacalanta（ジャカランタ）

- ¥ 一人あたり3,000円〜4,000円
- 〒 兵庫県神戸市中央区下山手通 2-17-10 ライオンビル1F
- ◎ 18:00〜翌5:00
- 休 無休
- 席 全50席

☎078-321-5083

こだわりの串揚げを堪能できるコース料理、多数有り。

厳選された旬の素材が勢ぞろい！ 本格串揚げ専門店、「裏なんば」に現る。

浪速のソウルフードである「串揚げ」を、あっさりかつ上品な味わいで楽しめる本格串揚げ専門店。数種類のオイルをブレンドして揚げられる串揚げは、どれも絶品！ コース料理やお酒の種類も充実☆ 丁寧かつ繊細な工夫がなされた串揚げ1本1本を、ぜひご賞味あれ。

SHOP DATA ●南海なんば駅より徒歩3分、大阪市営地下鉄 御堂筋線なんば駅より徒歩6分

串揚げ ばらんざっく

- ¥ 一人あたり5,000円位
- 〒 大阪府大阪市中央区難波千日前 15-19 油谷ビル 3F
- ◎ ランチ 11:30〜14:30（L.O.14:00） ※ランチでは定食のみになります。 ディナー 17:00〜23:00（L.O.22:30）
- 休 火曜日 席 13席（カウンター9席、テーブル4席）

☎06-6606-9237

深夜まで営業しているのも人気の秘密。

30年以上の伝統を持つ名門店。 TV・雑誌等の取材も多数有り！

厳選素材を惜しみなく使用するお好み焼の数々は、味に大きな自信を持って提供したものばかり！ 何年も通い続けている常連客も多数。関西人をうならせる本場の絶品「粉もん」を、ぜひご賞味あれ！

SHOP DATA ●地下鉄「日本橋」駅より徒歩3分

お好み焼き だん

- ¥ 一人あたり2,000円位
- 〒 大阪市中央区宗衛門町1-14 大日館ビル1F
- ◎ 17:00〜翌3:30
- 休 日曜日
- 席 全24席

☎06-6211-8708

落ち着いた雰囲気の中、リラックスしながら楽しいひとときを。

旬の素材を古都の技でいただく。 気取らないで通いたい京料理店。

情緒あふれる民芸調の店内は、落ち着いた雰囲気でリラックスできる。お造り、天ぷら、炊き合わせなど豊富な一品料理は、京都の季節の味覚を思う存分満喫できる内容に。おまかせコースは4,000円〜あり、見映えも豪華でお得。京都に来たなら、ぜひ！

SHOP DATA ●京阪「祇園四条」駅より徒歩1分、阪急「河原町」駅より徒歩3分

京料理 きたむら

- ¥ 一人あたり4,500円位
- 〒 京都市東山区縄手四条上ル鴨東ビル B1
- ◎ 平日17:00〜23:00 祝日17:00〜22:00
- 休 日曜日
- 席 カウンター12席・座敷20席（掘りごたつ有）

☎075-541-0671

詳しい応募方法は、本誌巻末の応募要項をご覧下さい。

大人気の女子会コース 2,500円（4名様以上、要予約）

オススメの一品、エスカルゴのブルゴーニュ風 ～ガーリックパンを添えて～

和牛のビーフシチューは、3日間じっくり煮込んだ秘伝の自家製デミグラスソースが絶妙な味わい

人気のパスタ、タコのペンネ・アラビアータ

Pick Up!

ちょい飲みOK！ がっつりOK！ 使い勝手抜群のビストロ&バール。

梅田・富国生命ビル地下2階にお店を構える、ビストロ&バールSOLA。フレンチ&イタリアンのシェフが手掛ける本格的なメニューを存分に楽しめる。タパスからメインディッシュに至るまで、料理はすべて心を込めて店内で作っているため、満足すること間違いナシ！ テーブル席でくつろぎながらも良し、オープンキッチンの調理場のシェフとの会話を楽しみながらも良しです。さらには、女子会コースメニューも揃っていて、これまた大満足の内容。こだわりの料理を、心ゆくまでご堪能あれ！

SHOP DATA ●各線「梅田」駅より徒歩スグ

ビストロ&バール SOLA（ソーラ）

- ¥ 一人あたり2,000円〜4,000円位
- 〒 大阪府大阪市北区小松原町2-4 フコクフォレルトスクエア B2F
- ◎ 月〜土 11:00〜23:00（L.O.22:30） 日祝 11:00〜22:00（L.O.21:30）
- 休 無休
- 席 38席

☎06-6315-5455

Presented by グルメキャリー gourmet carer & Vigor ビガー

大好評♪選んで楽しい5店舗共通お食事券！ 5000円分×10名様に当たる！

ビガー厳選5店舗の中から、お好きなお店を選べます。お友達を誘ったり、彼とのデートに使うなど アナタに合ったシチュエーションでお楽しみください。

ビガー特選の優良店を掲載！

巻頭求人コーナー

掲載店INDEX

表紙裏 店舗型ヘルス／ソープ／デリバリーヘルス プルプルグループ
014 ソープ 神戸3040
016 ホテルヘルス／待ち合わせヘルス／デリバリーヘルス 妻天グループ
018 ソフトSM 奥様クラブ
020 ホテルヘルス 妻味喰い
021 ホテルヘルス／デリバリーヘルス ギン妻パラダイス
022 待ち合わせヘルス おかあさんグループ
023 ホテルヘルス／デリバリーヘルス 欲望のママ
024 待ち合わせヘルス 熟女総本店
048 ホテルヘルス YOBAIグループ
巻末 デリバリーヘルス 奥様鉄道69グループ
巻末 待ち合わせヘルス 人妻援護会／人妻花壇関西求人部

■ここからの情報は一部を除き、風俗求人の情報になります。公序良俗に基づき、満18歳以上（高校生不可）であり、またそれを示す公的書類を提供できる方のみがご応募可能となっておりますので、よく読んでご納得の上お問い合わせ下さいませ。また面接において職務内容に同意された方のみの採用になります。

今号のPick UP優良店

優良店のススメ

優良店で働く女性に聞いたリアルな声を毎号お届け☆

Pick UP Lady
春菜さん（41）
在籍：妻味喰い 梅田店

Q お店に応募しようと思ったキッカケは?

A **大手のお店だったからです。**
なかなかインパクトのある店名だったので、お店のことは知っていました（笑）で、**雑誌を見ていた時に「あっ！このお店！」って**なったんです。大きい広告だったので、すぐ目につきました♪

Q お仕事をしていて“優良店”だと感じるときは?

A **書いてあることにウソがなかったことですね。**
それにお客様からも評判が良いんです。スタッフさんも女性もみんな対応が丁寧だって。それを聞いたときは、嬉しかったですね。

Q お仕事探ししている女性に伝えたいことは?

A **キレイな個室もありますし、分煙もちゃんとされているので、とても働きやすいお店ですよ。**
在籍女性も家庭もちの人も多いので色々と共有できることもあります☆

今号のPick UP優良店は

ホテルヘルス
妻味喰い

メアドを非公開で応募できるよ♪
ビガーネット Vigor NET

詳しい求人情報はP20へGO!

ビガー掲載の優良店を一部ピックアップ★

※特別待遇&給与の詳細や支払い方法については各店異なるため、詳しくはお問い合わせください。

OSAKA 日本橋・難波 ホテルヘルス

エリアNO.1クラスのお給料・集客力・待遇で アナタの稼ぎを万全サポート！

この夏、入店してくれた女性が稼げる金額

GET YOUR MONEY!!

1日最低で！ **5万円**

1日最高で！ **10万円**

※上記金額は、頑張る度合いにもよって個人差が出る場合がございます。

当店のここに注目！BEST3

1. ネットカフェ風の個室待機は女の子から大人気！
2. 有名老舗グループならではの、広告量と会員数で集客力エリアNO.1クラス！
3. 待望のミセス店NEW OPEN! 30代・40代女性も大募集！

リアルグループ ミナミエリア

SHOP DATA 大阪ミナミエリア【日本橋】をご覧ください。

ビガーネット Vigor NET 掲載中のお店です。

OSAKA 谷九 M性感

フ○ラ・受身なし！病気の心配もゼロ！当店には ウソ・偽りはございません！当然ですが(^^;)

この夏、入店してくれた女性が稼げる金額

GET YOUR MONEY!!

1日最低で！ **3万円**

1日最高で！ **10万円**

※上記金額は、頑張る度合いにもよって個人差が出る場合がございます。

当店のここに注目！BEST3

1. プレイ内容・給料、入店祝い金など、書いていることにウソは一切ございません！
2. ゴールデンタイムのバラエティ・情報番組などで話題にされる唯一！？のお店。
3. 顔出しNGでも確実に稼げます！

谷町秘密倶楽部

SHOP DATA ソフトサービスのお店特集ページをご覧ください。

ビガーネット Vigor NET 掲載中のお店です。

OSAKA 京橋 サロン

駅近くの好立地なお店★ ソフトなサービスでラクに稼げて、遊びやお買い物、貯金などいろいろ実現できちゃいます♥

この夏、入店してくれた女性が稼げる金額

GET YOUR MONEY!!

1日最低で！ **3万円**

1日最高で！ **5.5万円**

※上記金額は、頑張る度合いにもよって個人差が出る場合がございます。

当店のここに注目！BEST3

1. 安心・安全の店舗型
2. 超ソフトサービスのお仕事内容
3. 入店祝金、大奮発中！

スナイパー

SHOP DATA 京橋エリアをご覧ください。

ビガーネット Vigor NET 掲載中のお店です。

OSAKA 日本橋 ホテルヘルス

お店の雰囲気がとても明るくて、待機場所も居心地が良すぎるくらいです(笑)

この夏、入店してくれた女性が稼げる金額

GET YOUR MONEY!!

1日最低で！ **2万円**

1日最高で！ **6万円**

※上記金額は、頑張る度合いにもよって個人差が出る場合がございます。

当店のここに注目！BEST3

1. ぽっちゃりレディ大歓迎♪
2. 待機室は個室、集団が選べます！
3. お菓子など、まかないも完備☆

PUNYZ(ぷにぃ～ず)

SHOP DATA 大阪ミナミエリア【日本橋】をご覧ください。

ビガーネット Vigor NET 掲載中のお店です。

稼げる夏バイト2016

※特別待遇&給与の詳細や支払い方法については各店異なるため、詳しくはお問い合わせください。

OSAKA 大阪市内 デリバリーヘルス

私は、昼だけの日や夜だけの出勤というふうに自分の都合で働いてますが、本当にどの時間帯でも稼げるお店なんですよ！

この夏、入店してくれた女性が稼げる金額

GET YOUR MONEY!!

1日最低で！ 2万円 → 1日最高で！ 10万円

※上記金額は、頑張る度合いにもよって個人差が出る場合がございます。

当店のここに注目！BEST3

1. 創立10年以上の信頼と実績！
2. お客様の顧客数は業界トップクラス！
3. 安定した日給額を稼げる！

スプリカンテ

SHOP DATA 谷九・天王寺エリアをご覧ください。

ビガーネット Vigor NET 掲載中のお店です。

OSAKA 西中島 ツーショットキャバクラ

女の子が足りなくて、土日はお客様を帰してしまっています！今入ると必ず常連様を多くつくるチャンスがありますよ☆

この夏、入店してくれた女性が稼げる金額

GET YOUR MONEY!!

1日最低で！ 3.5万円 → 1日最高で！ 8万円

※上記金額は、頑張る度合いにもよって個人差が出る場合がございます。

当店のここに注目！BEST3

1. 駅前のお店なので安定の集客！
2. 時給5,000円以上も可能★
3. イケメンスタッフ多数在籍！

嬢々宴

SHOP DATA ツーショットキャバクラ、ショーパブ・キャバクラコーナーをご覧ください。

ビガーネット Vigor NET 掲載中のお店です。

KANSAI 大阪各地・和歌山 ホテル&デリバリーヘルス

厳しいルールもなく、和気あいあいとした雰囲気で働きやすいですよ！一緒に楽しく稼ぎましょう♪

この夏、入店してくれた女性が稼げる金額

GET YOUR MONEY!!

1日最低で！ 3万円 → 1日最高で！ 8万円

※上記金額は、頑張る度合いにもよって個人差が出る場合がございます。

当店のここに注目！BEST3

1. 大型グループ店ならではの膨大な広告量で集客力バツグン！
2. 気になるマイナンバー対策もバッチリ！家族や知人にバレることはありません！
3. 年令・容姿でお断りすることはありません。他店で断られた方も、まずはお問い合わせ下さい！

ギン妻パラダイス

SHOP DATA 巻頭求人コーナー<P21>をご覧ください。

ビガーネット Vigor NET 掲載中のお店です。

OSAKA 天王寺 料亭

若い時にしか出来ないお仕事なので、今が大金を稼ぐチャンスですよ☆

この夏、入店してくれた女性が稼げる金額

GET YOUR MONEY!!

1日最低で！ 3万円 → 1日最高で！ 10万円

※上記金額は、頑張る度合いにもよって個人差が出る場合がございます。

当店のここに注目！BEST3

1. メイン通りで集客バツグンのお店！
2. やり手の仲居さんがフルサポート！
3. 優しいママさんがバックアップ！

Juliet(ジュリエット)

SHOP DATA 谷九・天王寺エリアをご覧ください。

ビガーネット Vigor NET 掲載中のお店です。

※特別待遇&給与の詳細や支払い方法については各店異なるため、詳しくはお問い合わせください。

稼げる夏バイト2016

※特別待遇&給与の詳細や支払い方法については各店異なるため、詳しくはお問い合わせください。

VIGOR編集部が行く！

見たい！知りたい！ New Shop!

ツーショットキャバクラ／三宮ももいろ空港

オープンしたばかりだからこそ気になる店内の様子やお店の雰囲気。今回は、神戸／三宮に出来たばかりのツーショットキャバクラ『三宮ももいろ空港』へお伺いしてきました♪ オシャレな店内の雰囲気は必見です！

PROFILE
店長
シノさん

三宮ももいろ空港とは？

7月7日にオープンしたばかりの『CA系』がコンセプトのツーショットキャバクラ店。実績のある2キャバ大阪グループからの新店ということもあり、初心者からでも安心して稼げることは間違いなしです☆

マンツーマン接客だから良いという女の子が多い

関西のツーショットキャバクラ業界で絶大な人気を誇る大手2キャバ大阪グループ。数々の実績を誇る同グループから、このたび神戸／三宮の地に新たな店舗がオープンしました。オシャレさんやビジネスマンなど、多くの人が行き交う三宮の街に女の子なら一度は憧れる!?「キャビンアテンダント」のコンセプトで営業を開始した三宮ももいろ空港。そんな男女ともに嫌いな人はいないであろうコンセプトのもと三宮の街を「ももいろ」に染めていく同店の機長ならぬ店長を務めるのはキャバクラで7～8年、2キャバ大阪グループの系列店で約3年のキャリアをもつシノさん。キャバクラとの違いについて聞くと「やはり、ツーショットキャバクラはマンツーマン接客だから良いという女の子がほとんどですね」との事。わずらわしい対応が必要ないなど、女の子にとってのメリットが多いツーショットキャバクラ（しかも大手！）でこの夏稼いでみるのもいいのでは？

POINT 01
全14席のフロア

スタイリッシュな店内はオシャレな三宮の街にピッタリな内装となっております。気持ちよく働ける環境ですよ！

POINT 02
上品な制服

衣装は空港の名のとおり、キャビンアテンダントです。上品な衣装で楽しくお仕事していただけますよ！

POINT 03
エントランス

店内は隅から隅までキレイな状態なので、お客様にとっても気持ちのいい空間を心掛けています！

POINT 04
待機スペース

営業中は回転率の高いお仕事なので、少しの休憩で使用します。スマホの充電で必要なアダプタもたくさんありますよ(笑)

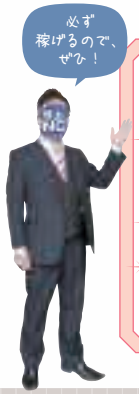

PICK UP!

時給5,000円以上と高時給！
遠方まで送りあり！
日払いOK、待機カットもなし！

その他、アリバイ対策万全など女の子が安心して働ける待遇・環境をご用意しています。女の子専用のトイレもありますよ☆

＊ツーショットキャバクラ　＊神戸／三宮

三宮ももいろ空港

0120-885-838
kd78896644@docomo.ne.jp
LINE ID : katutoshi1508
神戸市中央区加納町4-6-8
フィネス北野坂B1F

ももいろ空港　ビガー　検索

編集部員パンタロンの

取材を終えて

またもや新店をOPENする2キャバ大阪グループさん。取材に伺ってどんなところでお店の勢いを感じるかというと、やはりスタッフさんであったり、店長さんの人柄なんですよね。今回、出演いただいたシノさんもまさしく勢いを感じる人柄の持ち主で、とても話やすい雰囲気を持った店長でしたよ♪

←・←・←・詳しい求人情報を知りたい方はツーショットキャバクラ、ショーパブ・キャバクラコーナーをご覧ください。

Girl's Before➡After

私のリッチ度UP↑

現役でお仕事している女の子は、以前のお仕事と比べてどれくらい稼ぎが違うのか？ 気になる読者も多いハズ！ 実際にお店に伺って稼げたお給料を女の子たちに直接聞いてみました！ これからお仕事を探す子は自分と照らし合わせてぜひ参考にして下さいね。

さやかさん（20才）

Q.お仕事を始めたキッカケは？

生活費をかせぐためにお仕事はじめました!!

過去（職業…介護士）

前職を辞めた理由は？
時間とお金の自由

出勤日数
週5回

勤務時間
9:00～20:00

月収
約 15万

現在（業種…ホテルヘルス）入店6ヶ月

このお店に決めた理由は？
正直いろんなお店面接行ったけど
面接の時すごく親身に話をきいてくれたから!!

出勤日数
週2回

勤務時間
17:00～24:00

月収
約 35万

Q.前職では、どんな生活スタイルだった？
お休みが少なかったため ほとんど
お家でゆっくりしてました。

Q.自分への月のおこづかいはいくらでしたか？
ほとんどなかったです。

Q.前職の不満・悩みなどはありましたか？
やっぱり1番は収入かな～…

Q.どんな生活スタイルになりましたか？
今では自分の時間が増えて
収入も増えて毎日楽しいです^^

Q.現在、自分へのご褒美は月いくら？
10万貯金して10万自由に使ってます♡

Q.お店の雰囲気はどんな感じ？
すっごいお仕事しやすくて
みなさん優しいです!!

完全個室(分煙)

ホテルヘルス
勤務地: **天王寺**
スピードグループ(エコ天王寺)

全額日払 | 日払OK | 保証あり | 一日体験 | 送りあり
迎えあり | 寮あり | 託児OK | 制服あり

詳しい求人情報を知りたい方は…**大阪ミナミエリア【日本橋】**をご覧ください。

れなさん（40才）

Q.お仕事を始めたキッカケは？

小額ですが少し借金をしてたので。

過去（職業…パート）

前職を辞めた理由は？
全く自分みがき等が出来ずムダに
歳をとっていたから

出勤日数
20日

勤務時間
9:00～17:00

月収
約 ¥144,000－

現在（業種…ホテルヘルス）入店1年半

このお店に決めた理由は？
風俗ビルっぽくなく
普通のビルにあったから

出勤日数
約15日

勤務時間
12:00～19:00

月収
約 ¥375,000－

Q.前職では、どんな生活スタイルだった？
月に1回 遊びに行くくらいの生活だった。

Q.自分への月のおこづかいはいくらでしたか？
生活費で精一杯でプレゼントくらいしかできなかった。

Q.前職の不満・悩みなどはありましたか？
拘束時間に比べて給料が安い。

Q.どんな生活スタイルになりましたか？
時間が自由になったかわり 自分の時間が増えた。

Q.現在、自分へのご褒美は月いくら？
15万円

Q.お店の雰囲気はどんな感じ？
オーナーもスタッフさんも優しい方ばかり。

谷町九丁目3番出口を出てスグ!!

ホテルヘルス
勤務地: **谷町九丁目**
マダムン谷九

全額日払 | 日払OK | 保証あり | 一日体験 | 送りあり
迎えあり | 寮あり | 託児OK | 制服あり

詳しい求人情報を知りたい方は…**谷九・天王寺エリア**をご覧ください。

THE WORK OF STAFF

FROM 人妻トレインエクスプレス

働く女性にとって、不安も多い業界だと思うので、少しでも力になれたらと思っています♪

キャストとして働いていた経験を活かしたサポートを！

30代・40代の女性が活躍する待ち合わせヘルスのお店「人妻トレインエクスプレス」。そこで、女性の気持ちを一番に考えながら働く中井さんに取材をしてきました。

PROFILE 中井さん（45才） ＊スタッフ歴：このお店では2ヵ月 ＊キャスト歴：あり

中井さんのお仕事風景

＼心地良い職場づくりを心がけています！／

What shops I here?

人妻トレインエクスプレスってどんなお店？

＼ お仕事エリアは関西各地から選べます★ ／

大阪　兵庫　和歌山　京都　奈良

関西全域を対象にした、法人経営の駅待ち合わせ型デリバリーヘルスです。どのエリアからもお仕事があるので、女性にはご自分に都合の良いエリアで働いて頂けますよ♪　また、お仕事場所へ直行直帰してもらうスタイルを取っており、専業主婦の方やシングルマザーの女性にも大変「働きやすい」と定評を頂いております！

働きやすさ・安心感・お給料どれを取っても満足して頂けると思います♪

編／まずは、このお店の特徴でもある『直行直帰』のお仕事スタイルについて教えて下さい！

「当店は、女性に好きな場所で待機して頂き、お客様がついたらお仕事場所まで直接向かってもらうスタイルなんです。お仕事終了後も、お店に寄らずにそのまま帰宅してもらえるんですよ。」

編／そのスタイルは、女性にどういったメリットがあるんですか？

「まず、お店に出勤する面倒がありません。おうちで家事をする等、待機時間を有効に使って頂けます。それに、女性同士は顔を合わせることがないので、ハバツの心配も一切ありませんよ。」

編／なるほど。では、中井さんも在籍女性に会うことはあまりないんですか？

「正直、会うことは少ないです（笑）たまに、事務所に顔を出してくれる女性もいますが、基本的には電話での応対が多いですね。」

編／電話で、女性からの相談を受けたりすることはありますか？

「ありますよ。このお店には入って間もないですが、以前も別店舗でキャストやスタッフとして働いていたんです。働く女性の不安な気持ちはわかることが多いので、経験を活かしてお手伝いできたらなと思いますね。」

編／実際にお仕事経験がある女性の目線から見て、このお店で働く大きなメリットとはどんなところでしょう？

「知人バレなどへの不安は少なく働いて頂ける環境だと思います。サイトや広告への顔出しは一切ありませんし、アリバイ会社完備など法人経営ならではの協力ができますよ。それに、なんと言っても稼げるところ。私が以前働いていたお店より断然、稼げます（笑）」

編／そんなに違うんですか？

「ほとんどの女性が出勤前に予約で埋まっちゃうんです！これは、スタッフとしてではありますけど『すごいお店に入ったな』と思いましたね（笑）バック自体も高く、さらにロングコースがよく出るので、1人の接客でかなり稼げるのも魅力だと思います。日給保証もあるので未経験の女性にも安心して稼ぎに来て欲しいですね♪」

編集部員YOSHIの

取材を終えて

「遊びなれた常連さんが多い」という同店。理由を中井さんに聞くとズバリ『店長の人柄』と力説して下さいました。取材に伺った日も事務所でお会いしましたが、とても優しそうな店長さんで、お客様からも信頼が厚く、女性1人1人の相談にもしっかりと耳を傾けてくれるそうです♪

清潔感のある事務所の中♪面接室も一般の企業みたいです！

サイトに載っている女性写真は下着姿も一切なくクリーンなイメージ♥

＊待ち合わせヘルス　＊関西各地

人妻トレインエクスプレス

0120-888-194（求人専用ダイヤル）

hitoduma-train@ezweb.ne.jp（24時間受付）

LINE ID : train.express

人妻トレインエクスプレス　検索

←・←・←・詳しい求人情報を知りたい方は**大阪ミナミエリア【日本橋】**をご覧ください。

ビガーにしかできない！

沖縄ツアー体験レポート

Vigor371号（5/6発売）掲載プレゼント企画

6/12(日)〜6/14(火)に実施した、沖縄ツアーの模様を余すことなく、たっぷりとお届けします☆

かおりさん（26才）

まみさん（26才）

OKINAWA TOUR 2016 1day

待ちに待ったこの日…いざ、沖縄の地へ！

まみ「やっとこの日が来たーっ!!って感じ☆」
かおり「ずっと楽しみにしてたから、前日の夜からすでにテンションMAXでした(^^;」

そこには…なんと！

リムジンがお出迎え〜☆

かおり「リムジンに乗るのは初めてだったけど、ほんとサイコーな気分でした!」
まみ「乗り心地が良くて快適で、セレブ気分を満喫しちゃいましたよ♡」

高級外車専門店セレブレンタカーへ！

高級外車をレンタル♪

まみ「普段なかなか見かけないカッコイイ高級車がたくさん並んでました♪　私たちがレンタルした車は、乗り心地も良くてサイコー☆」

美ら海水族館へGO！

沖縄の人気No.1スポット美ら海水族館を満喫!!

かおり「念願だった美ら海水族館に行けてハッピー♪　それにしても、魚の種類が多すぎた(笑)」
まみ「ジンベエザメは迫力があって感動しました☆　沖縄の観光スポットNO.1なのも納得！」

初日の夕食は…☆

沖縄最大級DJバー、icharibar!?へ♪

かおり「お酒の種類も豊富で、楽しい時間を過ごせました☆」

宿泊ホテルにチェックイン！

リゾートホテルのスイートルーム♡

まみ「ゆっくり過ごすのがもったいないくらい、豪華なお部屋で大満足♪」

OKINAWA TOUR 2016 2day

ダイビング体験から2日目がスタート☆

まみ「キレイな海の中で、こんなかわいい魚たちと一緒に泳げるなんて…♡　またひとつ夢が叶いました!」
かおり「私的にはこの沖縄ツアーの中で一番!っていうくらい、ステキな体験ができましたね☆」

ダイビングを満喫して2人とも腹ペコ…

ステキな海カフェでまったりランチ♡

まみ「いっぱい泳いだからお腹がすいてて…ついつい食べすぎちゃった(笑)」

2日目の夕食は「琉球牛 ひるず亭」へ

ツアー最後の晩餐は豪華な絶品焼肉☆

かおり「おいしい焼肉のフルコース☆　かなり贅沢したなぁ〜って感じでした! おいしかった〜!!」
まみ「大好きな焼肉を、好きなだけ食べれるって幸せ〜♡　お店もゴージャスな雰囲気で良かったです☆」

ロース、カルビ、ハラミの特上セット

次に向かった先は…

OKINAWA TOUR 2016 3day

いざ、おみやげ購入！国際通りへ☆

まみ「いよいよ最終日! 最後まで思いっきり楽しみます♪」
かおり「おみやげを買い始めると、つい止まらなくなって気づいたら大荷物に(笑)。でも良いお買い物ができました(*'∀')」

琉球グラス作りにチャレンジ!

かおり「思ったよりカンタンだった♪　焼き上がったグラスが数日後におうちに届くのが楽しみ〜!(^^)!」

まだまだ楽しみます!!

Myシーサー作りにチャレンジ☆

まみ「時間も忘れて夢中で作りました! 世界にひとつだけのオリジナルができてうれしかった☆」

帰国日へ出発

2泊3日のツアー終了〜!!

沖縄ツアーを終えて

「まさか自分が当選するなんて思ってなかったから、お知らせが来た時はビックリしました! 最高に楽しい3日間を過ごせました(≧▽≦)」by まみ

「沖縄は想像してたよりずっと魅力的だった☆　セレブな旅をありがとうございました(*^^)v」by かおり

そして…

旅のシメは沖縄そば!

かおり「あっさりだけど食べごたえがあって、とってもおいしかった☆ ごちそうさまでした」

☆切って得するビガークーポン☆…気になるお店は、切ってお財布に入れておこう!!…☆切って得するビガークーポン☆…気になるお店は、切ってお財布に入れておこう!!…☆切って得するビガークーポン☆…気になるお店は、切ってお財布に入れておこう!!

切って得する! ビガーの COUPON

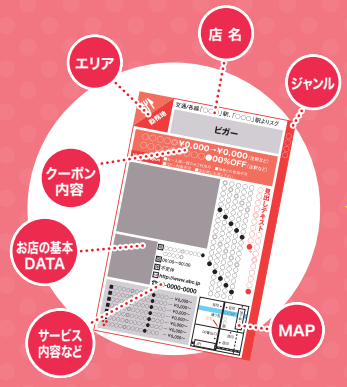

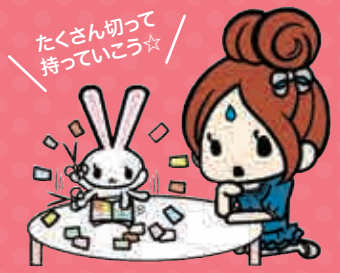

ビガーがオススメするお店をご紹介。友達と遊びに行ったり、恋人と遊びに行ったり。使い方は色々!! この機会にぜひアナタのお気に入りのお店をみつけてね★

梅田 ／ 24時間保育園

東西線「北新地」駅より徒歩5分

メリールーム

一時保育(初回)一時間無料

Vigor coupon ■お一人様一回限り ■コピー利用可 ■来園時にお渡し下さい。 有効期限/無期限

メリールームは夜遅くまで働くママを応援します★

清潔感がある柔らかなクッションフロアの園内にはいつも子どもたちの笑顔が溢れています♪ 24時間、丁寧な保育を心がけている思いやりのある優しい先生ばかりですよ♥ (保育士、幼稚園園教諭などの有資格者のみで安心)

所 大阪市北区西天満6-8-2 ヤノシゲビル301
営 24時間
休 無休
HP http://www.merry room.net/
☎06-6362-0206

- 月極め 月謝 …… 昼 ¥25,000～ 夜 ¥29,000～
- 一時預かり …… 30分／¥300

※英語レッスン(月一回)を行っています! 無料です。

ミナミ ／ 宅配弁当

各線「日本橋」駅徒歩3分

宅配弁当 一歩

注文頂いた方、弁当一個につきソフトドリンク一本サービス

Vigor coupon ■ご注文時にお声かけ下さい。 ■他券との併用可 ■コピー利用可 有効期限/無期限

出前迅速!真心込めて作ったお弁当を一個からでも配送料無料でお届け!

当店のお米は、あかい米穀店の五つ星お米マイスター「認定第308-271370号 赤井 裕行」による、お弁当に1番合う【スペシャルブレンド米】を使用しております。大盛り無料、5,000円以上お買い上げの方は10%オフ!出前館掲載店です。

所 大阪市中央区日本橋一丁目11-14
営 10:00～21:45
休 無休
HP 『出前館 一歩』で検索
☎06-6213-4168

- 唐揚げ弁当 …… ¥780
- ハンバーグ弁当 …… ¥880
- 豚かつロース弁当 …… ¥780
- ハンカラ弁当 …… ¥1,030
- エビフライ弁当 …… ¥880
- チキン南蛮弁当 …… ¥880
- 牛焼き肉弁当DX …… ¥1,080

ETC…

天王寺 ／ お好み焼き

各線「天王寺」「動物園前」「阿倍野」よりスグ

ロク 祿～ROKU～

お好み焼き100円OFF

Vigor coupon ■他券との併用不可 ■コピー利用可 ■来店時にお渡し下さい。 有効期限/無期限

小腹がすいたら当店自慢のお好み焼きを♪

一見、店内はオシャレなBAR!? アルコールからソフトドリンクまで飲み物も充実♪ オススメはアメリカではお馴染みのフリップ割り! 夏場はかき氷もあり♫天王寺料亭エリアにあるオモシロ看板が目印です☆

所 大阪市西成区山王3丁目20-2
営 18:00～23:00
休 不定休

- お好み焼き …… ¥500
- 焼き鳥 …… ¥100～
- かき氷 …… ¥300～
- 生ビール …… ¥400
- ハイボール …… ¥300～
- ソフトドリンク …… ¥200～

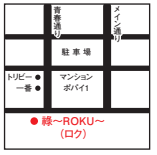

Etc… 心斎橋 ／ ナイトライフグッズショップ

地下鉄御堂筋線「なんば」駅25番出口、「心斎橋」駅7番出口スグ

FAR PLANE

5,000円より5%OFF

Vigor coupon ■お1人様一回限りのご利用となります。 ■他券との併用不可 ■コピー利用可 ■会計時にお渡し下さい。 有効期限/2016.08.31

女性が常に可愛く魅力的にSEXYでいられる為に!!

「FAR PLANEは異世界へと導くおもちゃ箱」着飾り美しく装う事、知識や経験から得られる教養、その内側と外側の両面を研く事で人は、格好良く、美しく、そしてセクシーに輝けるのだと思います。当店は、異世界への窓口となり、新たな世界へといざないます。

所 大阪市中央区西心斎橋2丁目8-19 イーストビレッジビル3F
営 平日12:00～22:30
休 不定休
HP http://www.farplane.jp
☎06-6211-6012

★海外からのお取り寄せも各種相談に乗ります。
★ただ今セール中
★クーポン持参で更に安く

Etc… 心斎橋 ／ 占い

御堂筋線「心斎橋」駅5・6出口より東へ徒歩1分

占龍館 センリュウカン

30分以上の鑑定料金 ¥500 OFF

Vigor coupon ■お1人様一回限りのご利用となります ■他券との併用不可 ■コピー利用不可 ■会計時にお渡し下さい 有効期限/2016.08.31

予約殺到! 超ブーム! 日本一!?の占い館。

TV、マスコミで話題の人気占い師がズラリ! 今こそチャンス! 運命の出会いや あなたの未来をズバリ当てます! 時間制なので時間内なら何件聞いても大丈夫! 男性・女性・年齢を問わず、毎日たくさんの方が来られます。

所 大阪市中央区東心斎橋1丁目17-21
営 12:00～22:00
休 無休(正月のみ休み)
HP http://www.cosmospoweryou.shoukou.net/
☎06-6245-0558

■鑑定料
- 10分¥1,080からOK!
- とにかく知りたい! 20分 …… ¥2,160
- 先生のおすすめ! 30分 …… ¥3,240
- 占いの醍醐味! 50分 …… ¥5,400

※例外の先生もおられます。

心斎橋 ／ 24時間保育園

地下鉄御堂筋線「心斎橋」駅より徒歩5分

保育園 みらいたまご

月極保育 初回管理費無料 一時保育 10分無料サービス

Vigor coupon ■他券との併用不可 ■来店時にお渡し下さい。 有効期限/2016.08.31

24時間、いつでもお子様をお預かりさせて頂きます♪

当園では、ただお預かりするだけでなく、学んだり、遊んだり、みんなでおやつを食べたり…。お子様が、楽しく、おいしく、安全な時間を過ごせるよう心がけています。見学へも、いつでもお気軽にお越しください。

所 大阪市中央区東心斎橋1丁目6-15 ディオレクレスト東心斎橋2F
営 24時間
休 無休
HP http://miraitamago.com/
☎06-6241-2525

- 月極体験コース(初月限定) …… ¥18,000 昼も夜も、月～土8時間
- 一時保育(1時間パック) …… ¥600～700

この他にも、たくさんのコースやパック料金をご用意しております。詳しくは、ホームページからご確認ください♪

☆切って得するビガークーポン☆…気になるお店は、切ってお財布に入れておこう!!…☆切って得するビガークーポン☆…気になるお店は、切ってお財布に入れておこう!!…☆切って得するビガークーポン☆…気になるお店は、切ってお財布に入れておこう!!

はっきり言って知らなきゃ損です

未経験者を求めるナゾとワケ

「テクニックや容姿は今やそれほど必要ではありません！」

フーゾク業界をよく知らない女性は、技術がある経験者の方が優遇されると半数近くが思っているようです。実際の求人募集状況と、女性の知識が異なっている事から、食い違いがあり、スムーズな求職活動が進まないようです。

未経験の女性が思っている フーゾクに求められる女性のイメージ

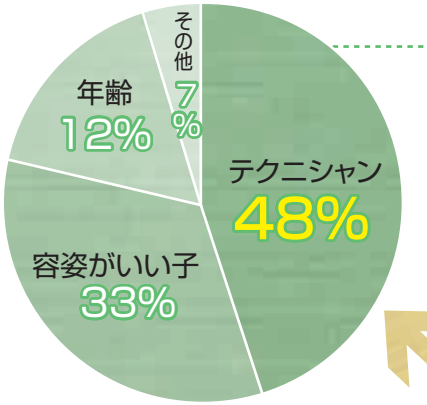

実際の募集とのギャップ！

お店が求めている 女性の経験の有無 （風俗店の場合）

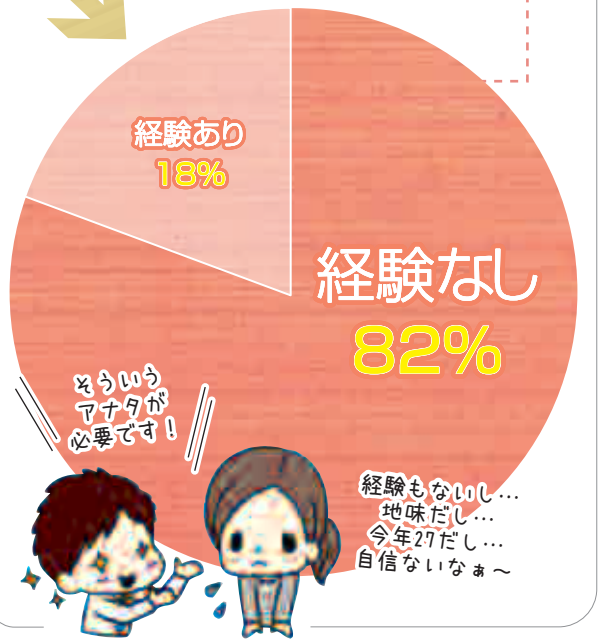

「なぜお店は未経験者を求めるのか？」

お店が未経験の女の子を求める理由は、お客様として来る男性の心理が深く関係してきます。実際は、女の子が考えているよりもハードなサービスを求めて来る男性は少ないんです。ほとんどのお客様は「癒し」を求めて来ますので、「経験も無いし上手では無いけど、何とかお客さんに喜んでもらいたい」という気持ちが大切なのです。例えば居酒屋で、仕事は早いけれど慣れているせいか事務的な感じのするバイトよりも、まだ新人だけど愛想が良く頑張っているバイトの方が「応援してあげたい」と思うことってありませんか？ このような感じと同じで、フーゾク・ナイト業界も「一生懸命働くことで指名につながる、したがってお給料が増える。だから未経験で何も知らなくても、心配いらないのです。

お店が未経験者を求める理由

1位 男性客が未経験者を指名するから
2位 一生懸命頑張る姿が嬉しい
3位 わざとらしくない接客ができるから
4位 優しい女性ばかりだから
5位 一緒にお店を盛り上げてくれるから

男性客100人に聞きました！

Q.アナタは経験者と未経験者どっちが好き？（フーゾク店の場合）

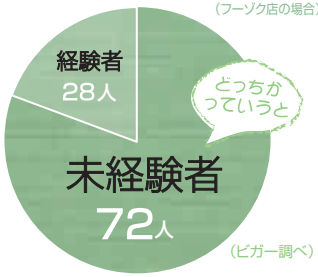

（ビガー調べ）

「お店が」というより「お客様が」未経験の女性に接客されたいようです。

最近のお店の採用基準

容姿＝関係ない！

可愛い子・綺麗な人が採用基準ではありません。確かに容姿が良ければそれに越した事はありませんが、お店は面接であなたの個性的な性格や容姿も含めて見ています。ルックスだけで採用を決める事は少ないです。（ぽっちゃり専門店などは採用基準があります）

テクニック＝いらない！

間違えたり、失敗してもあまり問題無いんです。「こんな感じかな？」って手探りでもいいから「頑張ろう！」という気持ちが大切。技術はいりません。スタッフが1から教えてくれますし、むしろ知らない方が間違った知識で接客してお客様を怒らせてしまうよりはいいですよね。「私、料理が下手なんだけど、あなたの為に一生懸命ケーキ作ってみたの」的な優しさに、お客様はメロメロになっちゃうんです。

私のテクニックでイチコロ★

年齢（こっちも）＝関係ない！

若ければ若いほど人気が出たり、指名がもらえてかせげるというのはもう昔の事。確かに18～25歳位までは若さで勝負！という子が多いですが、最近は25歳以降の落ち着いた雰囲気のある女性専門店もたくさんあります。

がんばります！　一生けんめい

ビガーに掲載しているお店は、未経験の女の子を歓迎してくれるお店ばかり！ 不安なことはお店に問い合わせてみてね★

業界用語の基礎知識!

コレだけは覚えておきたい!

業界用語をキッチリ覚えておくと、
面接の時や働いた時などきっと役に立つよ!

託児所完備

小さい子供がいて、思う様に働けないという方たちの為に、託児所を完備しているお店があります。夜のお仕事をしている人向けに扱っている託児所を、お店が紹介してくれたり、費用も負担してくれます。保母さんや設備もしっかりしていて安心です。普通の仕事で働くのにも子供を1人には出来ません。こういったお店の制度なら、高収入を得ながらお子様とも安心して暮らせるでしょう。

罰金 /ノルマ

女の子のシフトがお店側でも大きな柱となるので、無断欠勤や遅刻に対して罰金を課すところが多いようです。無断欠勤だと1日分の給料を差し引かれたり、遅刻に関しては分刻みで罰金が加算されたりと、やはり仕事に対しての姿勢は重要視せざるを得ない様です。しかし、こういった罰金やノルマが一切ないお店もあるので、気になる女の子はよく探してみるのもいいでしょう。

制服貸与

ツーショットキャバクラ、ショーパブ・キャバクラなどのお店では、お店用に服を買ったりして、あまりお金が貯まらない女の子も少なくありません。制服貸与の制度ではその心配はなく、お店側が無料で制服やコスチュームを用意してくれます。負担がかかったとしても、洗濯やクリーニング代くらいです。ランジェリーや水着などの、直接肌に身につけるようなものは、自分で用意したほうがいいかもしれないですね。

マンション寮

働きだしてすぐにでも一人暮らしがしたいという女の子には、お店が完備しているマンション寮が便利です。入居時に必要な保証金・礼金もお店負担なので月々の家賃だけで大丈夫です。ワンルームなどの一人暮らし用のマンションが主流ですが、なかには彼や友達と、十分に暮らせるマンションを完備しているお店もあるので、面接時などに部屋の空き具合と共に確認してみるといいでしょう。

マスコミ手当

最近ではこの業界の女の子がテレビや雑誌などでもよく活躍しています。こういった事は、お店としても、大きく宣伝になるので、マスコミに顔を出してもOKという女の子に、手当を出して歓迎するお店があります。女の子にとっても、お客さんへのアピールとなって、指名量が増えるチャンスにもなります。

アリバイ対策

家族・知り合い・彼などに知られずに働きたいという方の為に、アリバイ対策を行ってくれるお店もあります。アリバイ用に電話を設置して一般の会社のように対処したり、アリバイの専門会社に登録して、一般の会社で働いているように装ってくれたりします。また、名刺や給料明細などを発行するなど、力強い対策をしてくれる場合もあるようです。

1日体験入店

やはり自分の目で見てから決めたいという女の子には、この制度はありがたい存在。実際その名のとおり一日だけ体験してみて、その場で辞めることもできます。興味本位で行くも良し。店の雰囲気を確かめるも良しです。お店によっては、その日の交通費も支給してくれるというお店も。ちょっとした人生経験程度と思う方でも、お店側では新人となるので歓迎してくれます。

指名バック

お客さんが、お気に入りの女の子を指名する時に、指名料として幾らか支払います。その指名料を給料時に「指名バック」として、加算してくれる制度で、お客さん1人あたり1,000円～2,000円が相場です。キャバクラ・パブなどでは、「ドリンクバック」や「同伴バック」があるお店もあるようです。人気が上がれば、かなりの高収入も夢ではありませんよ。

勤務シフト

早朝から深夜まで営業しているお店の場合、常に一定人数の女の子に勤務してもらう為、「早番」「遅番」などの時間制シフトを組んでいます。通常、早番は開店から夕方5時くらいまで、遅番は夕方から閉店までです。また早番や遅番に対する手当があるお店もあるようです。それに加えて「自由出勤制」などの、自分の好きな曜日・時間を設定して出勤する制度もあります。お店によって微妙に異なることがあるので、よく話し合ってきっちりと決めるようにしましょう。

お仕事内容がよくわかる!!
業種解説のコーナー

ケータイからの選べる
業種検索も便利だよ♪

お店選びの秘訣はやはり自分にあった業種・職種選びにあるみたい。このコーナーでは、代表的な業種を紹介しているから、しっかり読んでこれだ! というお店を選ぼうね。また、わからない事などは電話や面接でお店スタッフの方々に質問をしてみるといいよ!

店舗型ヘルス

シャワー付の個室などでお客さんにリップやハンドでサービスをするオシゴト。30分〜60分と短い接客時間のため、マニュアルにそったサービス内容がほとんど。集客の良い立地で10年以上、長く営業されているお店が多く、女の子が働きやすい待遇も充実しています。

ホテルヘルス

お店のフロントで受付をすませたお客さんを接客するハケンのオシゴト。接客はホテルのみで行い、場所はお店から歩いて数分くらいにあるのがほとんど。サービスはファッションヘルスと同じ。フロントにカメラがあり、モニターごしにお客さんの顔を確認できるお店も多い。

デリバリーヘルス　待ち合わせヘルス

ホテルやお客さんの自宅などにハケンされ、ファッションヘルスと同じ内容のサービスをするオシゴト。ホテル専門のハケンのお店や、スタッフと一緒にお客さんとの待ち合わせ場所に向かったり、お店によってシステムもさまざま。朝〜深夜の営業で、働く時間の自由度も高い。

サロン

キャバクラと同じようなフロア内のボックスシートでお客さんの隣りでお酒の相手をしながら、マンツーマンでスキンシップをとったりサービスをしたりするオシゴト。お酒は飲めなくてもOKです。接客時間が短めで、お昼から営業してるお店もたくさんあります。

ツーショットキャバクラ　ショーパブ・キャバクラ

お客さんの隣に座り、お酒の相手をするオシゴト。女の子は基本的にお酒を飲まなくても良いので、お酒がニガテでも心配なし。キャバクラのお仕事に、お客様からのソフトタッチのサービスをプラスしているお店もあります。

プロダクション　スタジオ

顔出しのないオシゴトや露出度の低いソフトなオシゴト、チャットモデル、グラビアモデル、タレント、アダルトDVDモデルなど、いろいろなオシゴトがあり、プロダクションによってさまざまです。内容によってギャラも違いますので、内容の確認は問い合わせや面接の時にきちんとおたずね下さい。

ソープ

一般にソープランド、特殊浴場と呼ばれる業種。個室のバスルームでお客さんの体を洗うなど入浴のお手伝いをするオシゴト。支払が1回で6〜10万円以上の高級店から、3〜5万円、1〜2万円のお店があり、高級なほど接客時間も長く、コミュニケーション力が求められます。

M性感

お客さんの体のいろんな性感をいたずらし、女の子が完全にリードしてサービスするオシゴト。ハンドサービス専門店がほとんどですが、オプションでスキン着用のリップサービスがあるお店も一部あります。女の子へのタッチが禁止のお店もあり、責める方が好きという女の子向き。

SMクラブ　ソフトSM

SとMどちらかの役でプレイのお相手をしながら、ヘルス的なサービスをするオシゴト。お店やホテル、お客さんの自宅など営業形態によって接客場所もさまざまです。お客さんをおもちゃ等でイタズラしたり、されたりするソフトSMから本格的なSMクラブ、女王様・M嬢専門店もあります。

エステ

アロマオイルなどを使ってエステサービスを施術するオシゴト。ホテル専門やお客さんの自宅へハケンされるなど接客場所はお店により様々。脱がない、舐めない、触られない、ハンドサービス専門店がほとんどですが、オプションでヘルス的なサービスを行なうお店も一部あります。

オナクラ・フェチ

オナクラ…お客さんがオナニーするところを観察したり、お手伝いしてあげるオシゴト。「見てるだけ」「ハンドサービスのみ」が、基本的な内容。
フェチ…脚やお尻、胸、ミニスカート、匂いなどお客さんが特に好む女の子の体の一部を、見せたりタッチさせてあげるオシゴト。

チャット　テレフォン メール

チャット…パソコンを使って、お客さんとメールやテレビ電話感覚の会話でコミュニケーションをとるオシゴト。
テレフォン・メール…事務所や自宅に、テレクラやツーショットダイヤルからかけてくる男性の話し相手をする。

ビガーに掲載しているお店は、新風営法届出済の優良店のみとなっております。また、ヘルスサービス=○番行為と勘違いされている女の子も多いと思いますが、風俗店での○番行為は法律に基づき一切禁止となっております。

ビガーを無料で定期購読する？

Yes・No

Yes!の方は今すぐ申込み！

毎月第1・第3木曜日発行で特集やエリア別の探しやすさも
ますますパワーアップしているビガーを無料でご自宅にお送りいたします。

申込方法（カンタン）

① 本誌とじこみハガキにチェックして送るだけ！

② ホームページにアクセスしてメールを送信するだけ！！

- ■18才以上（高校生除く）の女性なら、関西はもちろん地方にお住まいでもお申込OK！
- ■お申込から配送まで1～3日程度でご郵送させていただけます。
- ■本誌販売価格の50円は弊社が負担いたします。
- ■送付のキャンセルについては、その日に対処いたしますので、ご安心ください。

ケータイからの応募はコチラから！

【個人情報の取り扱いについて】
個人情報については、お仕事を探される方への送付のみに利用するものであり、それ以外の目的で使用することはありません。個人情報については発行先である株式会社アントレが責任をもって管理いたします。

【掲載内容について】
掲載されている情報は一部を除き、風俗求人の情報となります。公序良俗に基づき、満18才以上（高校生除く）であり、またそれを示す公的書類を提出できる方のみご応募可能な内容となっております。